

BOULEVARD DU SOUVERAIN

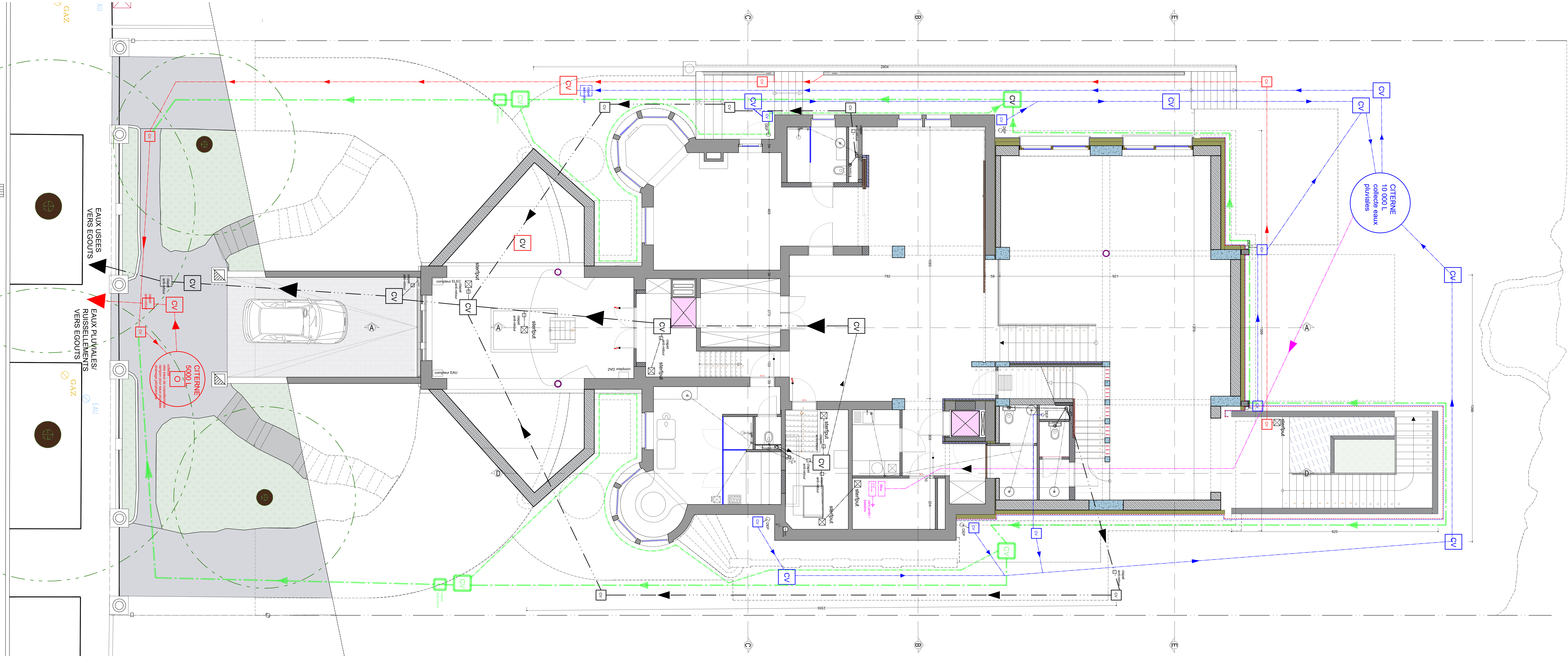

R-1: SOUS-SOL

LEGENDE EGOUTAGE

- CV

CHAMBRE DE VISITE EAUX USES
- CV

CHAMBRE DE VISITE EAUX PLUVIALES
- CV

CHAMBRE DE VISITE EAUX DE RUISSELLEMENTS
- CV

CHAMBRE DE VISITE DRAIN PERIPHERIQUE
- EAUX DE RUISSELLEMENTS
- EAUX PLUVIALES (PROPRES)
- EAUX USEES SANITAIRES
- EAUX FECALES SANITAIRES
- EAUX POLUES
- DRAINAGE PERIPHERIQUE BASSE
- DRAINAGE PERIPHERIQUE HAUTE
- REUTILISATION DES EAUX
- sterfpuit

STERFPUT
- REP

DESCENTE D'EAU PLUVIALE
- clapet anti-retour

CLAPET ANTI-RETOUR
- ⊗

EAUX FECALES
- ⊗

EAUX FUSEES
- ↻

AERATION DES CONDUITS
- ▲

SENS DE CIRCULATION DES FLUIDES

| | | |
|--------|---------------|-------|
| Indice | modification: | date: |
|--------|---------------|-------|

BUREAU D'ARCHITECTURE

Atelier Voltaire s.r.l.
Boulevard Des Quatre Journées 26
1210 St Josse Ten noode

ARCHITECTE

Albert Ohanian
Tel: 0472 19 43 70
albert@ateliervoltaire.be

PROJET:

Dans une villa datant de 1931, comportant un sous-sol partiel (semi-enterré à l'avant) et un rez-de-chaussée avec toiture plate sur l'ensemble de l'emprise bâtie :

-Démolition et reconstruction partielle du rez-de-chaussée
-Création d'un sous-sol sous le volume reconstruit.
-Aménagement d'une cour anglaise à l'arrière.
-Aménagement de 2 emplacements de parking.
-Ajout d'un volume sur la toiture plate.

ADRESSE:

Boulevard du Souverain 86
1170 Watermaal-Bolfort
Division:1 Section: D Numéro: 296r et 296s

DEMANDEUR:

Mendataire:

Monsieur Manuel Joao VRAUX DE SOUSA LARANGEIRO
1170 Watermaal-Bolfort
TEL: +351 916 657 373
Mail: laranjeromanuel@hotmail.com

Agissant au nom du propriétaire:

Madame Natalia Logvinova Smalto

TITRE DU PLAN:

SITUATION PROJETEE

DATE:

22-09-2025

INDICE:

STADE:

PERMIS D'URBANISME

ECHELLE:

PLAN:

1/50

PLAN R-1: SOUS-SOL: EGOUTAGE

| | | | | |
|---|---|---|---|---|
| A | B | C | D | E |
| F | G | H | I | J |
| K | L | M | N | O |
| P | Q | R | S | T |
| U | V | W | X | Y |

CODE:

NUMERO:

SVR 86 12/12